

VERKAUFSPREISLISTE

gültig ab
01.06.2021



Brinkhaus



BOXSPRING 2021

KOPFTEILE

Kopfteil Manhattan

PREISSTUFE A

Atlanta

in den Breiten **80-300 cm**, Gesamtbreite: Nennmaß + 2 cm, Höhe: ca. 82, 92, 102 o. 117 cm, Tiefe: ca. 7 cm

- ✓ **NEU: Schwebende Optik** (Gesamthöhe: Kopfteilhöhe + Fußhöhe)
- ✓ kürzbar | in 5 cm Schritten (Höhe)
- ✓ für Wandhalterung geeignet

Stoffgruppe	80, 90, 100 cm	120 cm	140 cm	160 cm 180 cm	200 cm	220 cm	240 cm 260 cm	280 cm 300 cm
1	235,00 €	260,00 €	260,00 €	287,00 €	325,00 €	378,00 €	520,00 €	547,00 €
2	274,00 €	299,00 €	299,00 €	325,00 €	378,00 €	429,00 €	598,00 €	624,00 €

PREISSTUFE B

Houston

in den Breiten **80-300 cm**, Gesamtbreite: Nennmaß + 2 cm, Höhe: ca. 82, 92, 102 o. 117 cm, Tiefe: ca. 8 cm

- ✓ **NEU: Schwebende Optik** (Gesamthöhe: Kopfteilhöhe + Fußhöhe)
- ✓ kürzbar | in 5 cm Schritten (Höhe)
- ✓ für Wandhalterung geeignet

Toronto

in den Breiten **80-220 cm**, Gesamtbreite: Nennmaß + 6 cm, Höhe: ca. 113 cm, Tiefe: ca. 16 cm

- ✗ nicht kürzbar
- ✓ für Wandhalterung geeignet

Edmonton

in den Breiten **80-300 cm**, Gesamtbreite: Nennmaß + 4 cm, Höhe: ca. 105 o. 120 cm, Tiefe: ca. 10 cm

- ✓ kürzbar | in 5 cm Schritten (Höhe)
- ✓ für Wandhalterung geeignet

Stoffgruppe	80, 90, 100 cm	120 cm	140 cm	160 cm 180 cm	200 cm	220 cm	240 cm 260 cm	280 cm 300 cm
1	274,00 €	299,00 €	299,00 €	339,00 €	390,00 €	443,00 €	598,00 €	638,00 €
2	313,00 €	339,00 €	339,00 €	378,00 €	443,00 €	494,00 €	677,00 €	715,00 €

PREISSTUFE C



San Diego

in den Breiten **140-220 cm**, Gesamtbreite: Nennmaß + 2 cm, Höhe: ca. 112 cm, Tiefe: ca. 16 cm

- ✗ nicht kürzbar
- ✓ für Wandhalterung geeignet

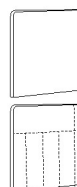

St. Louis / Dallas

in den Breiten **80-300 cm**, Gesamtbreite: Nennmaß + 6 cm, Höhe: ca. 113 cm, Tiefe: ca. 10 cm

- ✓ kürzbar | in 5 cm Schritten (Höhe)
- ✓ für Wandhalterung geeignet

Stoff-gruppe	80, 90, 100 cm	120 cm	140 cm	160 cm 180 cm	200 cm	220 cm	240 cm 260 cm	280 cm 300 cm
1	325,00 €	352,00 €	352,00 €	390,00 €	443,00 €	494,00 €	703,00 €	742,00 €
2	364,00 €	390,00 €	390,00 €	429,00 €	494,00 €	547,00 €	780,00 €	819,00 €

PREISSTUFE D



San Jose

in den Breiten **80-300 cm**, Gesamtbreite: Nennmaß + 4 cm, Höhe: ca. 104 o. 119 cm, Tiefe: ca. 10 cm

- ✓ kürzbar | in 5 cm Schritten (Höhe)
- ✓ für Wandhalterung geeignet



Las Vegas

in den Breiten **160-220 cm**, Gesamtbreite: Nennmaß + 6 cm, Höhe: ca. 114 cm, Tiefe: ca. 17 cm

- ✗ nicht kürzbar
- ✓ für Wandhalterung geeignet



Seattle

in den Breiten **80-300 cm**, Gesamtbreite: Nennmaß + 10 cm, Höhe: ca. 105 o. 120 cm, Tiefe: ca. 11 cm

- ✓ kürzbar | in 5 cm Schritten (Höhe)
- ✓ für Wandhalterung geeignet

Stoff-gruppe	80, 90, 100 cm	120 cm	140 cm	160 cm 180 cm	200 cm	220 cm	240 cm 260 cm	280 cm 300 cm
1	364,00 €	404,00 €	404,00 €	443,00 €	508,00 €	585,00 €	807,00 €	845,00 €
2	417,00 €	469,00 €	469,00 €	508,00 €	585,00 €	650,00 €	937,00 €	975,00 €

PREISSTUFE E



San Antonio

in den Breiten **80-300 cm**, Gesamtbreite: Nennmaß + 4 cm, Höhe: ca. 103 o. 118 cm, Tiefe: ca. 10 cm

- ✓ kürzbar | in 5 cm Schritten (Höhe)
- ✓ für Wandhalterung geeignet



Vancouver

in den Breiten **140-220 cm**, Gesamtbreite: Nennmaß + 6 cm, Höhe: ca. 120 cm, Tiefe: ca. 13 cm

- ✗ nicht kürzbar
- ✓ für Wandhalterung geeignet



Boston

in den Breiten **160-220 cm**, Gesamtbreite: Nennmaß + 2 cm, Höhe: ca. 115 cm, Tiefe: ca. 22 cm,

- Kopfteil Überstand beachten***
- ✗ nicht kürzbar
- ✗ für Wandhalterung geeignet

Stoff-gruppe	80, 90, 100 cm	120 cm	140 cm	160 cm 180 cm	200 cm	220 cm	240 cm 260 cm	280 cm 300 cm
1	390,00 €	429,00 €	429,00 €	482,00 €	559,00 €	638,00 €	858,00 €	910,00 €
2	455,00 €	494,00 €	494,00 €	559,00 €	638,00 €	728,00 €	988,00 €	1.040,00 €

* immer nächsthöheres Breitenmaß bestellen (z. B. Liegefläche 160 cm > Kopfteil 180 cm)

KOPFTEILE

PREISSTUFE F



Detroit

in den Breiten **160-220 cm**, Gesamtbreite: Nennmaß + 6 cm, Höhe: ca. 110 o. 125 cm, Tiefe: ca. 17 cm

✗ nicht kürzbar

✓ für Wandhalterung geeignet

Stoff- gruppe	80, 90, 100 cm	120 cm	140 cm	160 cm 180 cm	200 cm	220 cm	240 cm 260 cm	280 cm 300 cm
1	-	-	-	508,00 €	585,00 €	677,00 €	-	-
2	-	-	-	585,00 €	677,00 €	780,00 €	-	-

PREISSTUFE G



San Francisco

in den Breiten **140-220 cm**, Gesamtbreite: Nennmaß + 2 cm, Höhe: ca. 109 o. 133 cm, Tiefe: ca. 19 cm

✗ nicht kürzbar

✓ für Wandhalterung geeignet



Miami

in den Breiten **140-220 cm**, Gesamtbreite: Nennmaß + 2 cm, Höhe: ca. 103 o. 133 cm, Tiefe: ca. 19 cm

✗ nicht kürzbar

✓ für Wandhalterung geeignet



Chicago

in den Breiten **140-220 cm**, Gesamtbreite: Nennmaß + 4 cm, Höhe: ca. 105 o. 134 cm, Tiefe: ca. 13 cm

✗ nicht kürzbar

✓ für Wandhalterung geeignet

Stoff- gruppe	80, 90, 100 cm	120 cm	140 cm	160 cm 180 cm	200 cm	220 cm	240 cm 260 cm	280 cm 300 cm
1	-	-	559,00 €	624,00 €	715,00 €	819,00 €	-	-
2	-	-	638,00 €	715,00 €	819,00 €	937,00 €	-	-

PREISSTUFE H



New York (2 Kissen)

in den Breiten **160-220 cm**, Gesamtbreite: Nennmaß + 2 cm, Höhe: ca. 117 cm, Tiefe: ca. 15-27 cm

✗ nicht kürzbar

✗ für Wandhalterung geeignet

✓ Rücken echt bezogen



Manhattan

in den Breiten **160-220 cm**, Gesamtbreite: Nennmaß + 2 cm, Höhe: ca. 130 cm, Tiefe: ca. 10 cm

✗ nicht kürzbar

✗ für Wandhalterung geeignet

Stoff- gruppe	80, 90, 100 cm	120 cm	140 cm	160 cm 180 cm	200 cm	220 cm	240 cm 260 cm	280 cm 300 cm
1	-	-	-	785,00 €	915,00 €	1.070,00 €	-	-
2	-	-	-	915,00 €	1.070,00 €	1.252,50 €	-	-

AUFSCHLAG

New York mit 3 Kissen 125,00 €

Maße: Höhe 127 cm, Tiefe 15 - 27 cm

AUFPREISE ALLGEMEIN

Rücken echt bezogen: 154,00 €

Kopfteil kürzen: 125,00 €

Wandhalterung: 50,00 €

FUSSTEILE

Basic 20 schmal - Verblendung für Box 20,
Höhe: **20 cm**

Stoffgruppe	140 cm	160/180 cm	200 cm
1	-	195,00 €	222,00 €
2	-	222,00 €	248,00 €

Basic 20 hoch - Verblendung für Box 20 inkl. Matratze,
Höhe: **40 cm**

Stoffgruppe	140 cm	160/180 cm	200 cm
1	-	209,00 €	235,00 €
2	-	235,00 €	260,00 €

Atlanta Höhe: 80 cm

Stoffgruppe	140 cm	160/180 cm	200 cm
1	260,00 €	287,00 €	325,00 €
2	299,00 €	325,00 €	378,00 €



Kopfteil Detroit



Kopfteil New York



Kopfteil San Jose



Kopfteil San Antonio



Kopfteil Chicago



Kopfteil Boston

BOXEN



Kopfteil San Jose, Box 30 BK

BOXEN BOXSPRINGBETTEN

Box 20 TFK

Wangenhöhe: 22 cm + Füße 20 = 36 cm Gesamthöhe / + Füße 30 = 26 cm / + Füße 10 = 32 cm

Stoff- gruppe	90 x 190 cm 70, 80, 90 cm	100 cm	120 cm	140 cm	160 cm/180 cm (= 2x80/90 cm)	200 cm (= 2x100 cm)	240 cm (= 2x120 cm)	280 cm (= 2x140 cm)
1	482,00 €	520,00 €	677,00 €	677,00 €	963,00 €	1.040,00 €	1.352,50 €	1.352,50 €
2	520,00 €	559,00 €	728,00 €	728,00 €	1.040,00 €	1.117,50 €	1.455,00 €	1.455,00 €

Box 30 TFK

Wangenhöhe: 32 cm + Füße 30 = 36 cm Gesamthöhe / + Füße 20 = 46 cm / + Füße 10 = 42 cm

Stoff- gruppe	90 x 190 cm 70, 80, 90 cm	100 cm	120 cm	140 cm	160 cm/180 cm (= 2x80/90 cm)	200 cm (= 2x100 cm)	240 cm (= 2x120 cm)	280 cm (= 2x140 cm)
1	585,00 €	624,00 €	780,00 €	780,00 €	1.170,00 €	1.247,50 €	1.560,00 €	1.560,00 €
2	624,00 €	663,00 €	832,00 €	832,00 €	1.247,50 €	1.325,00 €	1.662,50 €	1.662,50 €

Box 30 BK (TFK mit Bettkasten)

Wangenhöhe: 36 cm + Füße nur schwebende Optik (4 cm) = 40 cm Gesamthöhe
Längen 190, 210, 220 cm bei Box 30 BK nicht möglich

Stoff- gruppe	80, 90 cm	100 cm	120 cm	140 cm	160 cm/180 cm (= 2x80/90 cm)	200 cm (= 2x100 cm)	240 cm (= 2x120 cm)	280 cm (= 2x140 cm)
1	673,00 €	712,00 €	868,00 €	868,00 €	1.345,00 €	1.422,50 €	-	-
2	712,00 €	750,00 €	919,00 €	919,00 €	1.422,50 €	1.500,00 €	-	-

Höhe von Bettkasten: 15 cm (bei 120/140 cm - Öffnung vom Bettkasten vorne, sonst seitlich)

ABSCHLAG BONELLKERN STATT TFK

Je Box -25,00 € (Nur Box 20 TFK & 30 TFK)

AUFPREIS ALLGEMEIN

Überlänge 210/220 cm: 20% Aufpreis

Box 10 TFK EL - 2-fach motorisch verstellbar, inkl. Kabel-FB je Box

Wangenhöhe: 21 cm + Füße 20 = 35 cm Gesamthöhe / + Füße 10 = 31 cm, bestehend aus 2 Colli

Stoff-gruppe	80, 90 cm	100 cm	120 cm	140 cm	160 cm/180 cm (= 2x80/90cm)	200 cm (= 2x100cm)	240 cm (= 2x120 cm)	280 cm (= 2x140 cm)
1	1.091,30 €	1.182,50 €	1.688,80 €	1.688,80 €	2.182,50 €	2.365,00 €	-	-
2	1.170,00 €	1.260,00 €	1.767,50 €	1.767,50 €	2.340,00 €	2.520,00 €	-	-

Box 20 TFK EL - 2-fach motorisch verstellbar, inkl. Kabel-FB je Box

Wangenhöhe: 32 cm + Füße 20 = 46 cm Gesamthöhe / + Füße 30 = 36 cm / + Füße 10 = 42 cm, bestehend aus 2 Colli

Stoff-gruppe	70, 80, 90 cm	100 cm	120 cm	140 cm	160 cm/180 cm (= 2x80/90cm)	200 cm (= 2x100cm)	240 cm (= 2x120 cm)	280 cm (= 2x140 cm)
1	1.091,30 €	1.182,50 €	1.688,80 €	1.688,80 €	2.182,50 €	2.365,00 €	-	-
2	1.170,00 €	1.260,00 €	1.767,50 €	1.767,50 €	2.340,00 €	2.520,00 €	-	-

Box 30 iEL (TFK) - 2-fach motorisch verstellbar, inkl. Kabel-FB je Box

Wangenhöhe: 29 cm + Füße 20 = 43 cm Gesamthöhe / + Füße 30 = 33 cm / + Füße 10 = 39 cm, bestehend aus 1 Colli

Stoff-gruppe	80, 90 cm	100 cm	120 cm	140 cm	160 cm/180 cm (= 2x80/90cm)	200 cm (= 2x100cm)	240 cm (= 2x120 cm)	280 cm (= 2x140 cm)
1	1.141,30 €	1.232,50 €	-	-	2.282,50 €	2.465,00 €	-	-
2	1.220,00 €	1.310,00 €	-	-	2.440,00 €	2.620,00 €	-	-

AUFPREIS MIT FUNKFERNBEDIENUNG 104,00 € JE BOX
(inkl. Nachtlicht)

Box 12 TFK Wangenhöhe: 14 cm + Füße 12 = 34 cm Gesamthöhe, **Kopfteil Überstand beachten***

Stoff-gruppe	90 x 190 cm 80, 90 cm	100 cm	120 cm	140 cm	160 cm/180 cm (= 2x80/90cm)	200 cm (= 2x100cm)	240 cm (= 2x120 cm)	280 cm (= 2x140 cm)
1	-	-	-	949,00 €	1.157,50 €	1.275,00 €	-	-
2	-	-	-	1.013,80 €	1.235,00 €	1.352,50 €	-	-

STELLMASSE

Breite	150 cm	170/190 cm	210 cm
Länge	205 cm	205 cm	205 cm

BOXEN POLSTERBETTEN

Stoff-gruppe	90 cm	100 cm	120 cm 140 cm	160 cm 180 cm	200 cm
--------------	-------	--------	------------------	------------------	--------

LR 30* Wangenhöhe: 30 cm, Wahlweise Füße 20-, 30-, 10- montierbar

1	533,00 €	547,00 €	585,00 €	612,00 €	624,00 €
2	585,00 €	598,00 €	638,00 €	663,00 €	677,00 €

LR 40* Wangenhöhe: 40 cm, Wahlweise Füße 20-, 30-, 10- montierbar

1	624,00 €	638,00 €	689,00 €	715,00 €	728,00 €
2	677,00 €	689,00 €	742,00 €	768,00 €	780,00 €

PB 35* Wangenhöhe: 35 cm, Wahlweise Füße 20-, 30-, 10- montierbar

1	-	-	884,00 €	910,00 €	937,00 €
2	-	-	962,00 €	988,00 €	1.026,30 €

EINLEGETIEFE

je 12, 14, 16 oder 18 cm

AUFPREIS ALLGEMEIN

Überlänge 210/220 cm: 20% Aufpreis
Polsterbett vierseitig bezogen: 40% Aufpreis

*Kopfteil Überstand beachten immer nächsthöheres Breitenmaß bestellen (z. B. Liegefläche 160 cm > Kopfteil 180 cm)

ZUBEHÖR

Bezeichnung	Zusatzinfo	Preis (Stk.)
FÜR KOPFTEILE		
Wandhalterung	ohne Beschlag für Box	50,00 €
Überwurfkissen	Stoffgruppe 1 - 60 / 140 cm	125,00 € 200,00 €
	Stoffgruppe 2 - 60 / 140 cm	150,00 € 225,00 €
FÜR MATRATZEN		
Ersatz-Kerne	70 % vom EK (Stoffgruppe 1)	
Ersatz-Hülle	40 % vom EK (jeweilige Stoffgruppe) - (Farbabweichung möglich)	
FÜR BOXEN		
Handschalter	mit Kabel und LED-Beleuchtung	65,00 €
Funkfernbedienung	Funk-Fernbedienung mit LED-Beleuchtung + Nachtlcht	143,00 €
Kabel	Verlängerung für Kabelhandschalter	65,00 €
Dual Sync Kabel	für Synchronschaltung von 2 EL-Boxen	92,00 €
Seitenbügel	zur seitlichen Befestigung für Box 10/20 EL - Stoff bezogen	88,00 €
Krokodilverbinder	Set = 2 Verbinder (1 x rechts / 1 x links)	(Setpreis) 53,00 €
VOLANT		
Volant (Box 20)	Stoffgruppe 1 - 90 / 100 / 120 cm	157,00 €
	Stoffgruppe 1 - 140 / 180 / 200 cm (durchgehend)	195,00 €
Volant (Box 20)	Stoffgruppe 2 - 90 / 100 / 120 cm	234,00 €
	Stoffgruppe 2 - 140 / 180 / 200 cm (durchgehend)	260,00 €
FÜR LR/PB		
Bettkasten für LR / PB	Textil verfügbare Breiten 80 / 90 / 100 / 140 cm	(Stückpreis) 77,00 €
STOFF		
Laufmeter Stoff	Stoffgruppe 1 - nur volle Meter, Nutzbreite ca. 140 cm	20,00 €
	Stoffgruppe 2 - nur volle Meter, Nutzbreite ca. 140 cm	40,00 €
LIEFERUNG		
Endkunde	Vertragen bis zur Verwendungsstelle inkl. Aufbau	438,00 €



FÜSSE

FÜSSE 4 CM HÖHE

Bezeichnung	Preis (Stk.)
 30-1 Holz Wenge	- €
 30-3 Holz Buche	- €
 30-4 Holz Wenge, schwebende Optik	- €

FÜSSE 10 CM HÖHE

Bezeichnung	Preis (Stk.)
 10-1 Holz Wenge	- €
 10-3 Holz Buche	- €
 10-4 Holz Wenge, schwebende Optik	- €
 10-5 Stahl verchromt	14,00 €
 10-6 Holz Wildeiche	- €

FÜSSE 20 CM HÖHE

Bezeichnung	Preis (Stk.)
 12-4 Holz Wenge, Verwendbar für Box 12	- €
 12-7 Stahl verchromt, Verwendbar für Box 12	27,00 €
 12-27 Stahl matt schwarz, Verwendbar für Box 12	27,00 €
 12-11 Stahl verchromt, Verwendbar für Box 12	27,00 €
 12-21 Stahl matt schwarz, Verwendbar für Box 12	27,00 €

FÜSSE 14 CM HÖHE

Bezeichnung	Preis (Stk.)
 20-1 Holz Wenge	8,00 €
 20-3 Holz Buche	- €
 20-6 Stahl verchromt	14,00 €
 20-7 Stahl verchromt	14,00 €
 20-8 Stahl verchromt	14,00 €
 20-9 Stahl schwarz	27,00 €
 20-15 Stahl verchromt	14,00 €
 20-16 Stahl schwarz	14,00 €
 20-17 Stahl verchromt	14,00 €
 20-18 Stahl matt schwarz	14,00 €
 20-27 Stahl matt schwarz	14,00 €
 20-28 Stahl verchromt	14,00 €
 20-30 Holz Wenge	- €
 20-40 Stahl verchromt	8,00 €
 20-41 Stahl bronze	8,00 €
 20-42 Stahl verchromt	14,00 €
 20-43 Stahl bronze	14,00 €

MONTAGEPUNKTE

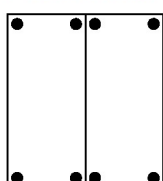

1) Standard
Montage der Füße an allen Ecken

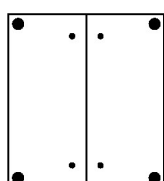

2) Standard
Montage der Füße vorn außen, versteckte Füße innen

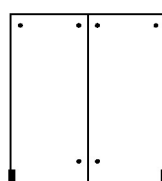

3) Design
2 Fußvarianten in Kombination, Montage vorn außen, versteckte Füße innen

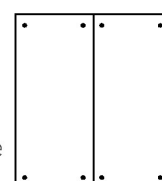

4) Standard
versteckte Füße
20-30, 14 cm
30-4, 4 cm
10-4, 10 cm

MATRATZEN



Kopfteil Atlanta in schwebender Optik,
Boxspringmatratze mit neutralem Bezug

TFK 400 Härtegrad: H2 und H3

Höhe: ca. 18 cm, **Kern:** 400er Tonnentaschenfederkern mit 7 ergonomischen Liegezonen, beidseitig mit atmungsaktiver Auflage aus Komfortschaum RG30, **Bezug:** 100% Polyester, Bezug abnehmbar und waschbar

Stoffgruppe	90 x 190 cm 70, 80, 90 x 200 cm	100 cm	120 cm 140 cm	160 cm/180 cm	200 cm	240 cm 280 cm
1	300,00 €	328,00 €	443,00 €	600,00 €	657,00 €	-
2	357,00 €	387,00 €	507,00 €	713,00 €	772,00 €	-

TFK 500 Härtegrad: H2, H3 und H4

Höhe: ca. 19 cm, **Kern:** 500er Tonnentaschenfederkern mit 7 ergonomischen Liegezonen, beidseitig mit atmungsaktiver Auflage aus Kaltschaum RG40, **Bezug:** Liegefläche aus verstepptem Doppeltuch 53,5% Polyester, 45% Tencel, 1,5% Elasthan, Bezug abnehmbar und waschbar

Stoffgruppe	90 x 190 cm 70, 80, 90 x 200 cm	100 cm	120 cm 140 cm	160 cm/180 cm	200 cm	240 cm 280 cm
1	393,00 €	437,00 €	607,00 €	784,00 €	872,00 €	1.212,50 €
2	450,00 €	500,00 €	693,00 €	899,00 €	999,00 €	1.385,00 €

TFK 1000 Härtegrad: H2, H3 und H4

Höhe: ca. 19 cm, **Kern:** 1000er Tonnentaschenfederkern mit 7 ergonomischen Liegezonen, beidseitig mit atmungsaktiver Auflage aus Kaltschaum RG40, **Bezug:** Liegefläche aus verstepptem Doppeltuch 53,5% Polyester, 45% Tencel, 1,5% Elasthan, Bezug abnehmbar und waschbar

Stoffgruppe	90 x 190 cm 70, 80, 90 x 200 cm	100 cm	120 cm 140 cm	160 cm/180 cm	200 cm	240 cm 280 cm
1	478,00 €	528,00 €	757,00 €	957,00 €	1.056,30 €	1.512,50 €
2	535,00 €	593,00 €	828,00 €	1.068,80 €	1.183,80 €	1.655,00 €

MATRATZEN



Matratze TFK 400



Matratze TFK 500



Matratze TFK 1000

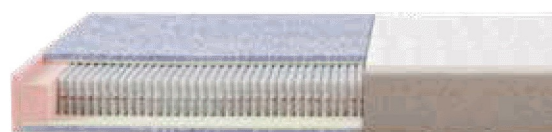

Matratze TFK 2000

TFK 2000 Härtegrad: H1, H2 und H3

Höhe: ca. 19 cm, **Kern:** 2000er Tonnentaschenfederkern mit 5 ergonomischen Liegezonen, beidseitig mit atmungsaktiver Auflage aus Kaltschaum RG40, **Bezug:** Liegefläche aus verstepptem Doppeltuch 53,5% Polyester, 45% Tencel, 1,5% Elasthan, Bezug abnehmbar und waschbar

Stoffgruppe	90 x 190 cm 70, 80, 90 x 200 cm	100 cm	120 cm 140 cm	160 cm/180 cm	200 cm	240 cm 280 cm
1	892,00 €	984,00 €	1.383,80 €	1.782,50 €	1.968,80 €	2.767,50 €
2	957,00 €	1.048,80 €	1.468,80 €	1.911,30 €	2.096,30 €	2.937,50 €

PARTNERMATRATZE ab 160 cm Breite bis 280 cm Breite

Lieferbar nur mit gleichen Kernqualitäten in unterschiedlichen Härtegraden in einem Bezug

TFK 500 - H x
TFK 500 - H y

TFK 1000 - H x
TFK 1000 - H y

TFK 2000 - H x
TFK 2000 - H y

(Mischung unterschiedlicher Kernqualitäten nur auf Anfrage möglich.)

BOXSPRINGMATRATZE MIT NEUTRALEM BEZUG

Kern: wahlweise mit TFK 500, TFK 1000 oder TFK 2000

Bezug: Liegefläche aus verstepptem Doppeltuch 100% Polyester, Bezug abnehmbar und waschbar

Preise ergeben sich zu der jeweiligen Matratze aus Stoffgruppe 1

AUFPREIS ALLGEMEIN

Überlänge 210/220 cm: 20% Aufpreis

TOPPER



TOPPER 7 CM HÖHE

Kaltschaum Topper Basic

Kaltschaumtopper mit Klimaband und beidseitigem Einfassband

Kern: Kernhöhe 5 cm, Kaltschaumkern RG 35

Bezug: Doppeltuch 100% PES – 250 gr. je qm, Versteppung Wellensteppung mit 200 gr. Vlies, Bezug abnehmbar und waschbar

90 x 190 cm 80, 90 x 200 cm	100 cm	120 cm	140 cm	160 cm/180 cm	200 cm	240 cm	280 cm
179,00 €	193,00 €	258,00 €	287,00 €	357,00 €	387,00 €	-	-

DT-Topper

Topper mit Klimaband und vierseitigem Reisverschluss

Kern: Kernhöhe 4 cm

- Soft-Therm Komfortauflage aus Soft-thermschaum RG55 mit Rhombo-therm® Stanzung

- Kaltschaum Komfortauflage aus Kaltschaum RG55

- Visco Komfortauflage aus Viscschaum RG50

- Latex Komfortauflage aus Latex RG65 (20% Naturkautschuk / 80% industriell gefertigter Latex ohne Füllstoffe)

Bezug: Oberplatte & Unterplatte: Doppeltuch aus 59% Polyester, 41% Baumwolle verstept mit 300 g/m² Klimafaser (100% Polyester)
Klimaband: umlaufendes Klimaband aus 100% Polyester
Bezug abnehmbar und waschbar

	90 x 190 cm 80, 90 x 200 cm	100 cm	120 cm	140 cm	160 cm/180 cm	200 cm	240 cm	280 cm
Soft (Soft-Therm)	258,00 €	272,00 €	357,00 €	387,00 €	500,00 €	543,00 €	713,00 €	772,00 €
Medium (Kaltschaum)	229,00 €	237,00 €	292,00 €	343,00 €	428,00 €	472,00 €	600,00 €	685,00 €
Visco	243,00 €	250,00 €	328,00 €	357,00 €	457,00 €	500,00 €	657,00 €	713,00 €
Latex	315,00 €	337,00 €	443,00 €	487,00 €	628,00 €	672,00 €	884,00 €	972,00 €
Aufpreis Split				+ 54,00 €	+ 54,00 €	+ 54,00 €		



TOPPER

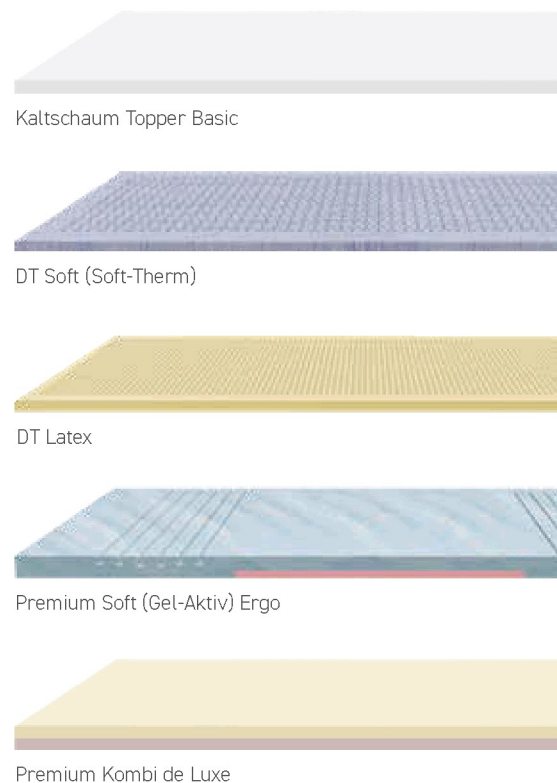

TOPPER 10 CM HÖHE

Premium

Premium Komfort Topper mit Klimaband,

Kern: Kernhöhe jeweils 8 cm

- Gelaktiv Komfortauflage aus Gel-aktiv Schaum RG40, Härtegrad SOFT
- Kaltschaum Komfortauflage aus Kaltschaum RG55, Härtegrad MITTEL
- Kombi de Luxe Komfortauflage aus Viscoschaum RG50 und Kaltschaum RG55, je 4 cm

Bezug: Oberplatte Doppeltuch aus 72% Polyester, 27% Viskose, 1% Elastan (unverstept)
 Unterplatte Doppeltuch aus 76% Polyester, 24% Lyocell verstept mit 300 gr. Klimafaser (100% Polyester)
 Seitenböden Klimaband verstept mit 200 gr. Klimafaser (100% Polyester)
 Bezug abnehmbar und waschbar

Wahlweise Kerne Soft und Medium als **Ergo** Version mit Beckenunterstützung und Schulterzone

	90 x 190 cm 80, 90 x 200 cm	100 cm	120 cm	140 cm	160 cm/180 cm	200 cm	240 cm	280 cm
Soft (Gel-Aktiv)	315,00 €	337,00 €	443,00 €	487,00 €	628,00 €	672,00 €	884,00 €	972,00 €
Medium (Kaltschaum)	287,00 €	308,00 €	400,00 €	443,00 €	572,00 €	614,00 €	799,00 €	884,00 €
Aufpreis Split				+ 54,00 €	+ 54,00 €	+ 54,00 €		
Aufpreis Ergo	+ 54,00 €	+ 54,00 €	+ 54,00 €	+ 54,00 €	+ 54,00 €	+ 54,00 €	+ 54,00 €	+ 54,00 €
	90 x 190 cm 80, 90 x 200 cm	100 cm	120 cm	140 cm	160 cm/180 cm	200 cm	240 cm	280 cm
Kombi de Luxe	287,00 €	308,00 €	400,00 €	443,00 €	572,00 €	614,00 €	799,00 €	884,00 €
Aufpreis Split				+ 54,00 €	+ 54,00 €	+ 54,00 €		

AUFPREIS ALLGEMEIN

Überlänge 210/220 cm: 20% Aufpreis

BEISTELLMÖBEL



Betttruhe mit Montagefüßen

Nachtkonsole

mit Schubladen - Breite 45 cm / Tiefe 45 cm

Stoffgruppe	3 Schubladen Höhe 50 cm	4 Schubladen Höhe 60 cm
1	508,00 €	559,00 €
2	533,00 €	585,00 €

Nachtkonsole

mit Glasplatte - Breite 45 cm / Tiefe 45 cm

Stoffgruppe	Höhe 50 cm	Höhe 60 cm
1	248,00 €	274,00 €
2	274,00 €	299,00 €

Betttruhe

mit Gasdruckfeder - Höhe 58 cm / Tiefe 50 cm

Stoffgruppe	Breite 80 cm	Breite 90 cm	Breite 100 cm	Breite 140 cm
1	287,00 €	313,00 €	339,00 €	443,00 €
2	313,00 €	339,00 €	364,00 €	482,00 €

Betttruhe mit Montagefüßen

Höhe 39 cm + Fußhöhe = Gesamthöhe, Tiefe 50 cm

Stoffgruppe	Breite 80 cm	Breite 90 cm	Breite 100 cm	Breite 140 cm
1	287,00 €	313,00 €	339,00 €	443,00 €
2	313,00 €	339,00 €	364,00 €	482,00 €

(Füße (4x) wahlweise: 10, 12, 20 oder 30
(ggf. Aufpreise - siehe PL Füße))

Sitzwürfel

Höhe ca. 50 cm / Breite 45 cm / Tiefe 45 cm

Stoffgruppe	
1	209,00 €
2	234,00 €

Sitzhocker

Höhe ca. 50 cm / Ø ca. 40 cm, ohne Tablett

Stoffgruppe	
1	183,00 €
2	209,00 €

**AUFPREIS
TABLETT (rund)**

(Wildeiche / Wenge):148,00 €

Kissen

je 2 Stk. in einer Farbe

Stoffgruppe	40 x 40 cm 2 Stk. (1 Frb.)	50 x 50 cm 2 Stk. (1 Frb.)	40 x 60 cm 2 Stk. (1 Frb.)	Set je 1 x 40 x 40, 50 x 50, 40 x 60 cm
1	40,00 €	54,00 €	67,00 €	78,00 €
2	54,00 €	74,00 €	87,00 €	104,00 €

Kissen-Set

je 1 Kissen in einer Farbe

Nackenrolle

Breite ca. 85 cm / Ø ca. 15 cm

Stoffgruppe	
1	78,00 €
2	97,00 €

Plaid

Tiefe ca. 45 cm

Stoffgruppe	für Breite 90 / 100 cm	für Breite 120 / 140 cm	für Breite 160 / 180 cm	für Breite 200 cm	für Breite 240 / 280 cm
1	68,00 €	82,00 €	92,00 €	97,00 €	118,00 €
2	89,00 €	108,00 €	124,00 €	132,00 €	154,00 €

Fußschoener

Tiefe ca. 45 cm, mit Gummizug

Stoffgruppe	für Breite 90 / 100 cm	für Breite 120 / 140 cm	für Breite 160 / 180 cm	für Breite 200 cm
1	43,00 €	48,00 €	52,00 €	57,00 €
2	55,00 €	60,00 €	67,00 €	75,00 €

IHRE ANSPRECHPARTNER IM INNENDIENST

Stephanie Herr
Anja Schepper
Daniel Maier

Telefon: +49 7808 89-198

E-Mail: bestellungen-boxspring@badenia-bettcomfort.de

IHRE ANSPRECHPARTNER IM AUSSENDIENST

Hamburg / Schleswig-Holstein / Mitte- Süd-und Östliches Niedersachsen / Nord Hessen

Michael Stein (Vertriebsleiter)
Badenia Bettcomfort GmbH & Co. KG
Niederschopfheimer Str. 1
77948 Friesenheim
Mobil +49 160 700 30 22
E-Mail m.stein@badenia-bettcomfort.de

Münsterland / Bremen / Nordwestliches Niedersachsen / Ruhrgebiet / Niederrhein / Ostwestfalen / Lippe / Nördliches & Westliches NRW

Stefan Kersting
Badenia Bettcomfort GmbH & Co. KG
Niederschopfheimer Str. 1
77948 Friesenheim
Mobil +49 160 99 45 99 95
E-Mail s.kersting@badenia-bettcomfort.de

Baden-Württemberg

Matthias Bühler
Hofener Straße 64
70372 Stuttgart
Telefon +49 711 56 88 38
Telefax +49 711 55 77 43
Mobil +49 172 628 46 52
E-Mail buehler.textil@t-online.de

Berlin / Brandenburg / Mecklenburg-Vorpommern / Thüringen / Sachsen / Sachsen-Anhalt

Sebastian Heuer-Seeger
Badenia Bettcomfort GmbH & Co. KG
Niederschopfheimer Str. 1
77948 Friesenheim
Mobil +49 151 44 35 40 73
E-Mail s.heuer-seeger@badenia-bettcomfort.de

Rheinland / Hessen / Rheinland Pfalz / Südliches NRW / Saarland / Luxemburg / Ost-Belgien

Marcel Engels
Badenia Bettcomfort GmbH & Co. KG
Niederschopfheimer Str. 1
77948 Friesenheim
Mobil +49 170 713 26 47
E-Mail m.engels@badenia-bettcomfort.de

Bayern

Daniela Kasimir-Heinke
Badenia Bettcomfort GmbH & Co. KG
Niederschopfheimer Str. 1
77948 Friesenheim
Mobil +49 172 763 57 12
E-Mail d.kasimir-heinke@badenia-bettcomfort.de

Österreich

Emmerich Baier
Amelungstr. 5
A-2102 Hagenbrunn
Mobil +43 664 75 14 01 20
E-Mail baier.emmerich@gmail.com



www.badenia-bettcomfort.de

Badenia Bettcomfort GmbH & Co. KG

Niederschopheimer Straße 1
77948 Friesenheim
Germany

Tel.: +49 7808 89-0

Fax: +49 7808 89-189

bestellungen-boxspring@badenia-bettcomfort.de

W0833-5-25

Preise gelten ab 01.06.2021
Alle Maßangaben in ca.
Druckfehler, Farb- und Produktabweichungen sowie Liefermöglichkeiten bleiben vorbehalten. / Stand: 05/2021